



鉄道むすめ[®]

～鉄道制服コレクション～

© TOMYTEC/イラスト:宙花こより

※「鉄道むすめ」はトミーテックが展開する、全国の鉄道事業者の制服を着たキャラクターです。



Topics

- 沿線イベント情報
- きんてつ鉄道まつり2022 in 塩浜
- 近江鉄道グループありがとうフェスタ
- 北勢線「健康相談列車」
- 特集 東員駅周辺エリア紹介
- 新グッズのお知らせ



沿線イベント情報

いなべ市商工まつり2022

【日程】10月16日(日) 少雨決行

【時間】14:00~19:00

【場所】いなべ市役所 員弁庁舎 駐車場

【内容】飲食・物販ブース、ビンゴ大会、打ち上げ花火など



鉄道フェスタ2022 in イオンモール桑名

【日程】10月22日(土)・23日(日)

【時間】10:00~17:00

【場所】イオンモール桑名 1番街 2階ジャーディーモール

【内容】鉄道グッズ販売など

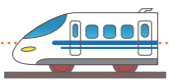

第47回くわな商工まつり

【日程】10月22日(土)・23日(日)

【時間】10:00~16:00

【場所】柿安コミュニティパーク

【内容】桑名名物・特産品の展示販売など



お仕事体験 in イオンモール東員

【日程】10月29日(土)

【時間】10:00~17:00

【場所】イオンモール東員 カブキコート

【内容】入録(にゅうきょう)体験・制服試着・任天堂スイッチ無料ゲーム体験など

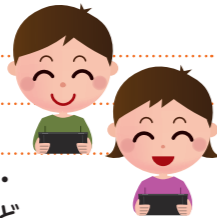

第31回桑名市民芸術文化祭 料金/無料

① 芸能の祭典

【日時】11月5日(土)13:00~16:00 11月6日(日)10:00~16:00

【場所】柿安シティホール(桑名市民会館)大ホール

【内容】日本舞踊・箏曲・民謡・大正琴等25団体200名による舞台発表

② 音楽のフルコース

【日程】11月20日(日)

【時間】13:00~16:00

【場所】柿安シティホール(桑名市民会館)大ホール

【内容】楽器演奏・合奏・コーラス等音楽のフルコース



③ 美術部門展2022

【日時】11月25日(金)12:00~17:00

11月26日(土) 9:00~17:00

11月27日(日) 9:00~16:00

【場所】くわなメディアライヴ 多目的ホール

【内容】絵画・書道・写真・美術工芸・陶芸・彫刻の作品展示



きんてつ鉄道まつり2022 in 塩浜

【日程】11月5日(土)・6日(日) 雨天決行(荒天中止)

【時間】10:00~15:00

【場所】塩浜検修車庫(塩浜駅から徒歩約5分)

【内容】鉄道グッズ販売など 三岐鉄道は11/5(土)に参加

いなクル! ~いなべ路を「自転車」で巡り大自然といなべの美味しいもんを満喫~

【日程】11月20日(日)

【時間】8:00~15:00

【場所】いなべ市農業公園梅林公園(スタート/ゴール)

【内容】サイクリング(※事前申込)



六華苑プロジェクトマッピング

【日程】11月22日(火)・23日(水・祝) 予備日11月24日(木)

【時間】19:30~2時間程度 小雨決行

【場所】六華苑洋館

【料金】入苑料(一般460円、中学生150円、小学生以下無料)

【内容】六華苑洋館の外壁に諸戸水道のプロジェクションマッピングを行います

JR東海さわやかウォーキング

【日程】11月23日(水・祝)

【時間】スタート7:50~11:50/ゴール9:00~15:00

【内容】暁学園前駅をスタートし、ゴールのJR富田駅でJR貨物社と三岐鉄道の機関車を展示 鉄道事業者によるグッズ販売あり

クリスマストレイン

【日程】11月29日(火)~12月26日(月)

【区間】北勢線

【内容】K77編成をクリスマス仕様にラッピング



サンタ電車

【日程】12月17日(土)予定

【区間】北勢線

【内容】四日市大学の学生がサンタに扮しご乗車のお子様にお菓子をプレゼント



北勢線相談列車企画

「健康」相談列車

実施日 11月17日(木)

おでかけついでにどうぞご利用ください。

内容 ●電車内で2種類の健康測定器具による健康状態のチェックと、測定結果や日頃の健康に関する心配事に対し相談員さんから無料でアドバイスを受けられます。●相談は先着順となります。



| 西桑名 | 東員 | 楚原 | 阿下喜 |
|--------|-----------|-----------|--------|
| 13:56着 | 13:32 | 13:21(開始) | |
| 14:05発 | 14:32 | 14:42 | 14:56着 |
| 15:56着 | 15:32 | 15:14 | 15:01発 |
| 16:04発 | 16:29(終了) | | |

●三岐鉄道1日乗り放題パスでのご利用をおすすめします。
●健康相談のために北勢線へご乗車いただくことも可能です。

【主催】北勢線事業運営協議会【協力】三岐鉄道株式会社、中北薬品株式会社
※マスクを着用してご対応させていただきます。

「年金」相談列車

実施日 11月23日(水・祝)

おでかけついでにどうぞご利用ください。

実施方法 ●電車内に年金相談コーナーを設置し、社労士が無料年金相談を実施します。●希望者多数の場合は、先着順となります。●相談時間は一人10分~15分までです。



| 西桑名 | 東員 | 楚原 | 阿下喜 |
|--------|-----------|-----------|--------|
| 13:56着 | 13:32 | 13:21(開始) | |
| 14:05発 | 14:32 | 14:42 | 14:56着 |
| 15:56着 | 15:32 | 15:14 | 15:01発 |
| 16:04発 | 16:29(終了) | | |

●三岐鉄道1日乗り放題パスでのご利用をおすすめします。
●年金手帳、年金証書、ねんきん定期便などをご持参ください。

【主催】三岐鉄道株式会社、もりおか社労士事務所
※マスクを着用してご対応させていただきます。

近江鉄道情報



2022.10.16 日

彦根駅東口特設会場 10:00~15:00

体験・展示 飲食販売 グッズ販売 ステージ企画

モバイルスタンプラリー開催!!



近江鉄道 沿線 11 駅 連携イベント 開催!

【フェスタ主催】近江鉄道(株) 0749-22-3301(平日9:00~17:00) 【運営補助】(株)エフエム滋賀

※会場に駐車場はございません。※開催内容は一部変更になる可能性があります。※新型コロナウイルス感染症によって中止する場合がございます。

悪天候により中止する場合は当日7:00にホームページでお知らせいたします。

フェスタ詳細はコチラ!



特集 東員駅周辺エリア



東員町の中心エリアにアクセスできるのが北勢線東員駅。家族連れに人気の中部公園やスポーツ、文化などに触れるスポットがいっぱい!



CAFE & REST IZUMI くらがねもち

TOINいずみ(就労継続B型事業所)が運営するカフェ&レストラン。

pick up! グルメ



三岐鉄道 北勢線 東員駅

駅前ロータリーと144台の駐車スペースを備え、キス&ライドやパーク&ライドが可能。

【北勢線イベント】

■ クリスマストレイン 11/29(火)~12/26(月)

■ サンタ電車 12/17(土) 予定 9:00~15:00頃



■ コスモス畑 東員駅周辺で満開のコスモスが楽しめます。見頃10月中旬

いなべ 猪名部神社

毎年4月に800年以上の歴史を持つ「上げ馬神事」が行われる神社。



朝日ガスエナジー 東員スタジアム

JFLサッカーチーム ヴィアティン三重のホームスタジアム。今シーズンのホームゲームは残り3試合!

【スタジアムイベント】

■ ヴィアティン三重サッカーホームゲーム 10/16(日) 10/30(日) 11/20(日) すべて13:00キックオフ

pick up! イベント



東員町総合文化センター

東員町の文化の拠点施設。様々なイベントが行われています。



【文化センターイベント】

■ 第55回 東員町文化祭 10/29(土)~11/6(日) ※11/1(火)は休館日

■ 第10回 東員ミュージカル 11/19(土)17:30開演 11/20(日)11:30開演 16:00開演

pick up! イベント

■ 第2回 いずみ展覧会 12/13(火)~19(月)

■ 第34回 東員「日本の第九」演奏会 12/25(日)14:00~ 全席指定 大人1500円 小人500円 (中学生以下)

チケット 10/20販売開始 総合文化センター 0594-86-2816まで

THE BOWL CAFE



総合文化センター内にあるヴィアティン三重のサポーターズカフェ。地域の食材を使ったメニューが楽しめます。

pick up! グルメ



中部公園

東員町の中心に位置する14.5haの大きな公園。パークゴルフやバーベキューも楽しめます。

【中部公園イベント】

■ 第39回 東員町商工祭 10/16(日) 9:00~15:00予定 中部公園 芝生広場

■ もめんの花 展示会 「赤毛のアンの世界」 11/13(日)~19(土) 10:00~16:00 中部公園 管理棟内



9/17 OPEN!

マメマチCAFE



中部公園内にカフェがOPEN。「東員Lab.」と「わにさん堂」の2つのお店が入りました。

pick up! グルメ



各イベントは都合により中止になる場合があります。

特集 東員駅周辺エリア



ザ ボウル カフェ THE BOWL cafe

時 平日・祝 9:00~14:00
土・日 9:00~17:00
休 火曜日

THE BOWL cafeのコンセプトは「地域とともに、チームとともに」。地元クラブ「ヴィアティン三重」のサポーターズカフェ。店内にはチームのオフィシャルグッズや限定グッズも多数販売されています。チーム公認のカフェだけに選手が訪れる事もしばしば。気軽に立ち寄ってみよう!

map
B

店内にずらりと並ぶオフィシャルグッズ。11:00まではモーニングサービスも行っていきます。



香ばしく焼き上げたお肉に彩り豊かな新鮮野菜が食欲をそそります。お肉にも野菜にもマッチするドレッシングがおいしさの決め手!

マメマチCAFE

今年9月17日に中部公園内にオープンした「マメマチCAFE」には2つのお店が出店。スイーツや日替わりランチをいただけます。店内では東員町認定の特産品も購入できます。

東員Lab.

東員きなこ研究所

時 10:00~15:00
休 月・火曜日

菓子職人が焼き方にこだわった黒きなこが自慢のお店。さまざまなスイーツをそろえ、公園でのおやつタイムに大人も子どもも楽しめます。

米粉と黒きなこのマドレーヌ



煎りたて黒きなこのかき氷



菓子職人のスイーツ氷

わにさん堂

「美味しい、元気、笑顔、満足」をテーマにアットホームな日替りランチがいただけます。ランチタイムの楽しみが増えそうです。

時 9:00~17:00
休 月・火曜日



「ぶたこましょうが焼き定食」



食の安心・安全を第一に考え、地元で採れた食材を使った本格和食や洋食はボリューム満点!

CAFE & REST IZUMI くろがねもち

時 9:00~16:00
休 日・祝日

くろがねもちは、TOINいずみ(就労継続B型事業所)が運営するカフェ&レストラン。店名の「くろがねもち」は、お店の敷地に古くから生えていた大木「クロガネモチ」が由来。

map
C

カウンターや看板などにもクロガネモチの木を使用しあたたかい空間で食事が楽しめます。



ヴィアティン三重 HOME GAME

今シーズンのホームゲームは残り3試合!毎回スタジアム周辺ではヴィアティンフェスティバルを開催!イベント、グルメを楽しみながら応援に出かけよう!

vs東京武蔵野
ユナイテッドFC
10/16(日)
13:00 K.O.

vs高知ユナイテッドSC
10/30(日)
13:00 K.O.

vsFCマルヤス岡崎
11/20(日)
13:00 K.O.

map
F

朝日ガスエナジー
東員スタジアム



あなたの応援が確かな一歩になる

イベントもグルメも
楽しみながら、サッカーも
熱い応援をお願いします!

VEERTIEN FESTIVAL

ヴィアティンフェスティバル

ホームゲームと同時開催! in朝日ガスエナジースタジアム

11:00スタート!!

お問い合わせ
ヴィアティン三重ファミリークラブ
0594-87-6009

地域と共に突き進む!!

あなたの
一歩が三重の
30,000人
未来を創る! 動員プロジェクト! あと少し!

東員ミュージカル 第10弾 with 演劇集団ローカルスーパースターズ 「碧の向こうへ Homage for SADAYA ISHIGAKI」

記念すべき第10回の内容は東員町が誇る洋画家 石垣定哉氏がモデル。笑いあり、感動ありの舞台をぜひご覧ください!

map
B

東員町総合文化センター
ひばりホール

11/19(土)
1回公演

11/20(日)
2回公演

17:30開演

11:30開演
16:00開演

全席指定2500円 好評発売中!

チケット
取扱場所

- 東員町総合文化センター
0594-86-2816(8:15~17:00)
- 笹尾連絡所
0594-76-7100(8:15~17:00)
- 演劇集団ローカルスーパースターズ
090-1722-5930(伊井)

記念ギャラリーも開催!

公演記念ギャラリー

石垣定哉展

11/13(日)~20(日)まで
総合文化センター2F



新グッズのお知らせ

B3サイズ壁掛け13枚綴り × 三岐鉄道の車両と沿線風景を月ごとにお楽しみいただけます



2023
SangiCalendar



10月1日発売
**2023年
三岐鉄道
カレンダー**

販売場所
三岐線全駅（西野尻駅除く）
北勢線有人駅
本社運輸課 通信販売

 **900円** (税込)

写真はすべてイメージです

在庫状況により販売場所が変更している場合がございます。詳しくは駅係員にお尋ねください。三岐鉄道運輸課 059-364-2143 (平日 8:30 ~ 12:00・13:00 ~ 17:30)



サイズ(約): 縦6cm × 横20cm × 幅4.8cm

限定 500個!

**三岐鉄道オリジナル
電車型ペンケース**

**10月1日(土)
新発売!**

ハサミや定規なども
しっかり入る大容量!

販売場所

- ・近鉄富田駅西口
- ・丹生川駅
- ・西藤原駅
- ・西桑名駅
- ・本社運輸課
- ・通信販売

※在庫状況により、販売場所が変更している場合がございます。

販売価格 1,500円 (税込)

三岐鉄道 鉄道部 運輸課
059-364-2143 (平日8:30~12:00, 13:00~17:30) ※写真はイメージです。



三岐鉄道

検索